Norway grants

FRDS
FONDUL ROMÂN DE DEZVOLTARE SOCIALĂ

„Lucrând împreună pentru o Europă verde, competitivă și incluzivă”

MAI MULT, PENTRU SATE

1

SERVICII SOCIALE

2

SERVICII MEDICALE

3

EDUCAȚIE

4

LOCUIRE

www.eeagrants.ro

www.frds.ro

INSP

arps Asociația Română pentru Promovarea Sănătății

Consiliul Județean Bihor
Direcția Generală de Asistență Socială și Protecția Copilului Bihor

Consiliul Județean Timiș
Direcția Generală de Asistență Socială și Protecția Copilului Timiș

INTRODUCERE

La nivelul județelor Bihor și Timiș, discriminarea între mediului rural și cel urban se regăsește pe toate palierele: social, economic, politic și în orice alt domeniu al vieții publice. Această discriminare este una indirectă – deși,aparent, Statul oferă acces tuturor locuitorilor la diverse servicii, efectele acestora diferențiază o comunitate din zona rurală față de una urbană.

Conform statisticilor Eurostat, dezvoltarea rurală este un domeniu important de politică, care acoperă domenii:

- agricultură și silvicultură;
- utilizarea terenurilor;
- gestionarea resurselor naturale;
- diversificarea economică în comunitățile rurale.

Zonele rurale sunt importante pentru economie întrucât oferă o gamă largă de produse alimentare și materii prime. În plus, zonele rurale sunt în general locuri cu o frumusețe naturală,propice activităților recreative, iar zonele împădurite reprezintă un mijloc de combatere a schimbărilor climatice.

În prezent, multe dintre zonele rurale se confruntă cu o provocare comună: *capacitatea lor de a crea locuri de muncă durabile și de înaltă calitate*. În general, veniturile sunt mai mici în regiunile rurale decât în orașe și există mai puține oportunități de angajare, într-o gamă mai restrânsă de activități economice. Aceste diferențe între regiuni au dus, în unele cazuri, la abandonarea terenurilor și la plecarea oamenilor spre orașe.

Proiectul ***Centre comunitare integrate: program strategic de creșterea accesului populației vulnerabile la servicii socio-medico-educaționale de calitate*** își propune să contribuie la creșterea incluziunii sociale și combaterea sărăciei prin dezvoltarea și implementarea unui program inovativ de evaluare a nevoilor și de furnizare de servicii sociale integrate în domeniul asistenței sociale, sănătate (inclusiv telemedicină),educație, locuire, în cel puțin 46 localități (43 sate și 3 orașe mici).

DEZAVANTAJELE POPULAȚIEI RURALE

ASISTENȚĂ SOCIALĂ

Rețeaua de servicii sociale este distribuită inegal la nivelul comunităților, existând mari diferențe între mediul urban și rural; puține comunități din zona rurală au dezvoltat servicii comunitare.

Serviciile publice de asistență socială din cadrul primăriilor sunt slab dezvoltate, asistenții sociali dedică cea mai mare parte a timpului de lucru acordării de beneficii și prea puțin activității de asistență socială. Astfel, lipsesc serviciile de sprijin pentru familiile aflate în dificultate, precum și cele pentru prevenirea separării copilului de familie și a abandonului școlar. Măsurile pentru prevenirea instituționalizării și dezinstituționalizarea persoanelor cu dizabilități sunt insuficiente.

CAUZE: fonduri insuficiente alocate sectorului social; lipsa programelor care să vină în sprijinul persoanelor defavorizate; lipsa programelor de instruire a personalului din domeniul asistenței sociale

EFECTE: familii dezorganizate; conflict în interiorul familiei; violența domestică; lipsa actelor de identitate; lipsa personalului de asistență socială calificat

DEZAVANTAJELE POPULAȚIEI RURALE

SĂNĂTATE

Există zone izolate în rural în care populația nu are acces la dispensare pentru servicii medicale de bază, sau aceste dispensare există, dar nu au medici permanenți, iar dotarea este foarte rudimentară.

CAUZE: fonduri insuficiente alocate sectorului sănătății

EFECTE: lipsa dispensarelor, a dotărilor acestora și a personalului medical, lipsa accesului locuitorilor la servicii medicale primare, lipsa unei educații sanitare corespunzătoare

DEZAVANTAJELE POPULAȚIEI RURALE

EDUCAȚIE

Atât educația copiilor, cât și cea a adulților au un rol esențial în dezvoltarea comunității. Astfel, este absolut necesară organizarea unor activități pentru îmbunătățirea nivelului de pregătire și educare a populației: programe de tip Școala Altfel, programe de consiliere și informare pentru elevi și părinți, desfășurarea unor activități care să ghideze spre îmbunătățirea rezultatelor școlare.

CAUZE: lipsa accesului la educație; lipsa programelor de educație, atât a adulților cât și a copiilor

EFECTE: lipsa accesului la informație, lipsa dezvoltării personale, lipsa locurilor de muncă, dificultăți materiale; abandon școlar, șomaj, prostituție, alcoolism, etc.

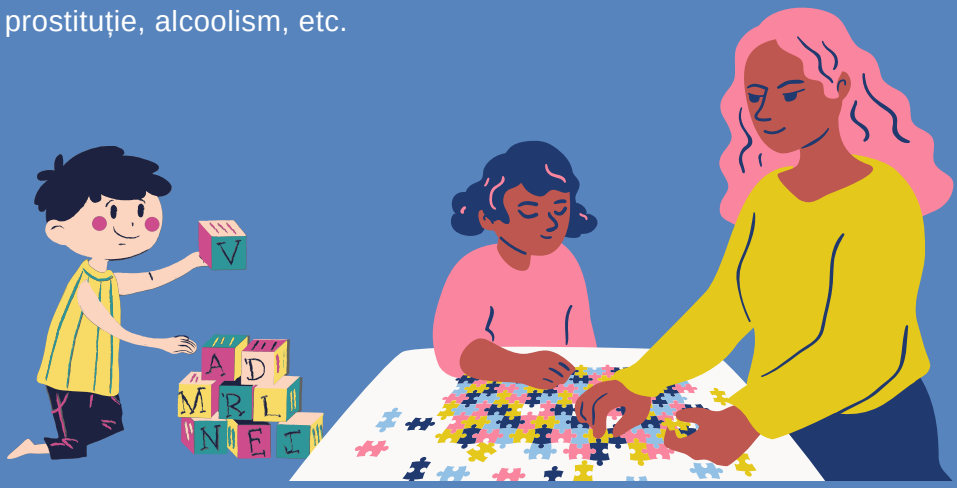

CUM AJUTĂM?

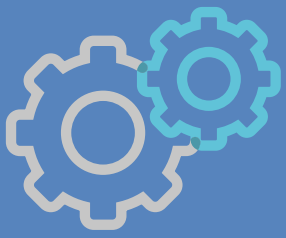

- Deschidem centre comunitare integrate
- Angajăm și instruim echipe comunitare integrate
- Angajăm și instruim echipe multidisciplinare de evaluare și de furnizare de servicii specializate
- Angajăm și instruim echipe de îngrijiri mobile care vizează creșterea accesului la servicii sociale integrate în domeniile:

1. **asistență socială** (acompaniere și consiliere, sprijin în rezolvarea problemelor sociale, referirea către servicii specializate, informare etc.),
2. **sănătate** (asistență medicală, inclusiv prin sistemul de telemedicină, identificare și prevenție a răspândirii bolilor transmisibile cu risc crescut de deces, facilitare a serviciilor de specialitate, informare și consiliere, servicii de recuperare neuromotorie și neuropsihiatrică, servicii destinate persoanelor vârstnice, etc),
3. **educație** (educație pentru sănătate, educație remedială, activități tip „Școala după școală” etc.),
4. **locuire** (pentru victimele abuzului și violenței domestice și/sau a violenței bazate pe gen)

- Stabilim planuri de intervenție personalizate
- Oferim transport la sediul centrelor comunitare integrate, pentru participarea la activități
- Continuăm reforma privind restructurarea centrelor de mare capacitate pentru persoanele cu dizabilități și în același timp înființăm servicii în comunitate
- Dezvoltăm noi servicii și creăm locuri de muncă. Oferim sprijin în găsirea unui loc de muncă

CINE SUNTEM?

INSTITUTUL NAȚIONAL DE SĂNĂTATE PUBLICĂ
Telefon: (401) 021 318 36 20, http://www.insp.gov.ro

DIRECȚIA GENERALĂ DE ASISTENȚĂ SOCIALĂ ȘI PROTECȚIA COPILULUI BIHOR
Telefon: 0724 209 389, E-mail:
lauravogelsberger@gmail.com
www.dgaspcbihor.ro

DIRECȚIA GENERALĂ DE ASISTENȚĂ SOCIALĂ ȘI PROTECȚIA COPILULUI TIMIȘ
Telefon: 0752848083, E-mail:
vlad_adela@yahoo.com www.dgaspctm.ro

ASOCIAȚIA FILANTROPIA ORADEA
Telefon: 0259/43 66 01, E-mail:
lazarlaurentiu@yahoo.com
www.filantropiaoradea.ro

FUNDAȚIA FILANTROPIA TIMIȘOARA
Telefon: 0728.198.132, E-mail: pavel@antimis.ro
www.fft.ro

ASOCIAȚIA ROMÂNĂ PENTRU PROMOVAREA SĂNĂTĂȚII
E-mail:office@arps.ro
www.arps.ro

Norway grants

FRDS

Valoarea totală a proiectului este de 2.363.688€.

Proiectul beneficiază de un grant în valoare de 2.009.135€ oferit de Norvegia prin Granturile Norvegiene în cadrul Programului Dezvoltare locală.
Obiectivul proiectului „Centre comunitare integrate: program strategic de creștere a accesului populației vulnerabile la servicii socio-medicoeducaționale de calitate”- COD PN4049- este de creștere a incluziunii sociale și combatere a sărăciei prin dezvoltarea și implementarea unui program holistic integrat de evaluare a nevoilor și de furnizare de servicii integrate în domeniile asistență socială, sănătate, educație, locuire, la nivelul comunităților defavorizate din județele Bihor și Timiș, în vederea asigurării accesului populației vulnerabile la servicii de calitate, adaptate nevoilor identificate.

Material realizat cu sprijinul financiar al Granturile Norvegiene 2014-2021.

Conținutul acestuia nu reflectă opinia oficială a Operatorului de Program, a Punctului Național de Contact sau a Oficiului Mecanismului Financiar.
Informațiile și opiniile exprimate reprezintă responsabilitatea exclusivă a autorului.

Date contact proiect:
Website: www.partener-social.ro
Pagina Facebook: Centre comunitare integrate

INSP

arps Asociația Română pentru Promovarea Sănătății

Consiliul Județean Bihor
Direcția Generală de Asistență Socială și Protecția Copilului Bihor

Consiliul Județean Timiș
Direcția Generală de Asistență Socială și Protecția Copilului Timiș